

3 FACHADA
1 : 75

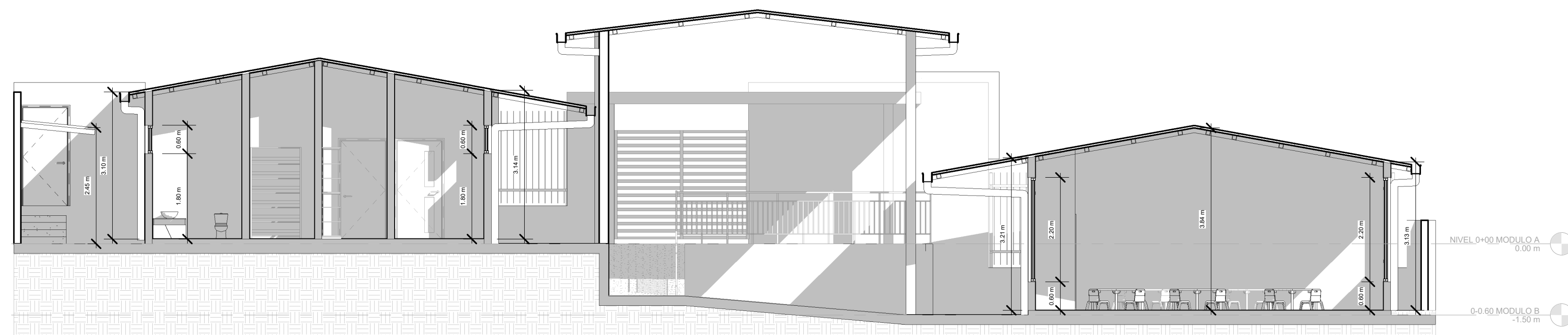

2 SECCIÓN TRANSVERSAL
1 : 75

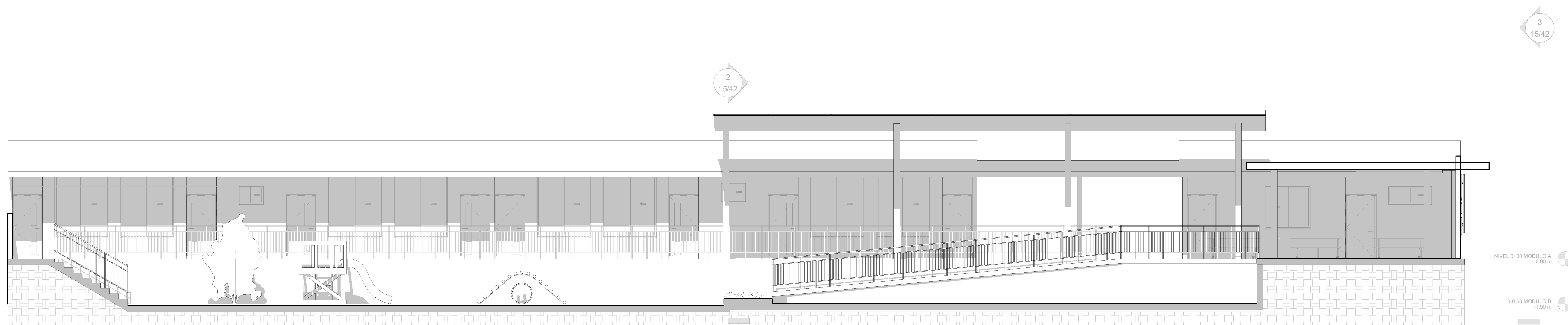

1 SECCIÓN LONGITUDINAL
1 : 75

ESQUEMA DE UBICACIÓN:

PRESENTA:  **MINISTERIO DE EDUCACIÓN CIENCIA Y TECNOLOGÍA**
GOBIERNO DE EL SALVADOR
ALAMEDA JUAN PABLO II Y CALLE GUADALUPE
EDIFICIO A, SAN SALVADOR, EL SALVADOR.

CENTRO ESCOLAR: ESCUELA DE EDUCACIÓN PARVULARIA "BARRIO EL CALVARIO"
CÓDIGO INFRAESTRUCTURA: 12749
UBICACIÓN: 3RA CALLE PTE. ENTRE 3RA AVENIDA SUR Y 1RA AVENIDA SUR, USULUTAN.

PROYECTO: CRECER Y APRENDER JUNTOS: DESARROLLO INTEGRAL DE LA PRIMERA INFANCIA EN EL SALVADOR

FINANCIAMIENTO: CONTRATO DE PRESTAMO BIRF-9067-SV

CONTENIDO: SECCIONES Y ELEVACIONES

DISEÑO ARQUITECTÓNICO: DISEÑO ESTRUCTURAL:

DISEÑO HIDRÁULICO: DISEÑO ELÉCTRICO:

ÁREA DE TERRENO:	1,410.8 m ²	ÁREA DE CONSTRUCCIÓN:	1,330.68 m ²
ÁREA VERDE:	80.12 m ²	ÁREA DE REHABILITACIÓN:	
CÓDIGO: ANT- FACH SEC-14		CORRELATIVO:	15/42
ESCALA INDICADA		FECHA:	MARZO 2026

SELLOS:

3
15/42

2
15/42